

СОГЛАСОВАНО:  
Представитель Приозерской

РО ЛОО ООО «ВОИ»

  
/Горшенина Н.А./  
«17» 10 2023г.  
М.П.



УТВЕРЖДЕНО:  
Заведующим МДОУ «Детский сад №15»

  
/Шумиловой Т.М.  
«17» 10 2023г.  
М.П.

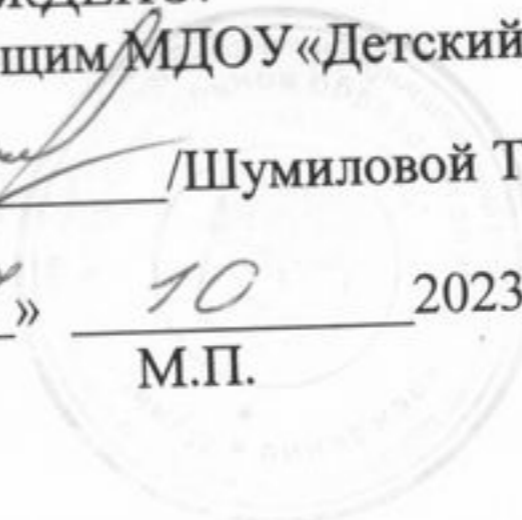

## ПАСПОРТ ДОСТУПНОСТИ объекта социальной инфраструктуры (ОСИ) Муниципального дошкольного образовательного учреждения «Детский сад №15»

### 1. Общие сведения об объекте

- 1.1. Наименование (вид) объекта: Муниципальное дошкольное образовательное учреждение «Детский сад № 15»
- 1.2. Адрес объекта: 188730, Ленинградская область, Приозерский район, д.Снегиревка, ул. Школьная, дом 20А.
- 1.3. Сведения о размещении объекта:  
Отдельно стоящее здание: 2 этажа, 1743,1 кв.м.
- 1.4. Год постройки здания 1983, последнего капитального ремонта: нет
- 1.5. Дата предстоящих плановых ремонтных работ: капитального-нет; текущего-нет.
- 1.6. Название организации (учреждения), (полное юридическое наименование –согласно Уставу, краткое наименование): Муниципальное дошкольное образовательное учреждение «Детский сад № 15», МДОУ «Детский сад № 15».
- 1.7. Юридический адрес организации (учреждения): 188730, Ленинградская область, Приозерский район, д. Снегиревка, ул. Школьная, дом 20А.
- 1.8. Основание для пользования объектом (оперативное управление, аренда, собственность)
- 1.9. Форма собственности (государственная, негосударственная)
- 1.10. Территориальная принадлежность (федеральная, региональная, муниципальная)
- 1.11. Вышестоящая организация (наименование): Комитет образования муниципального образования Приозерский муниципальный район Ленинградской области.
- 1.12. Адрес вышестоящей организации, другие координаты: 188760, Ленинградская область, город Приозерск, улица Маяковского, дом 36.

### 2. Характеристика деятельности организации на объекте.

- 2.1 Сфера деятельности (здравоохранение, образование, социальная защита, физическая культура и спорт, культура, связь и информация, транспорт, жилой фонд, потребительский рынок и сфера услуг, другое)
- 2.2 Виды оказываемых услуг:
- Образовательная деятельность с воспитанниками, направленная на реализацию образовательных программ дошкольного образования;
  - Образовательная деятельность с воспитанниками, направленная на реализацию адаптированных образовательных программ дошкольного образования;
  - Организация питания воспитанников;

- Организация охраны жизни и здоровья воспитанников (за исключением оказания первичной медико-санитарной помощи, прохождения периодических медицинских осмотров и диспансеризации);

- Осуществление присмотра и ухода за детьми дошкольного возраста;

- Консультационная, просветительская деятельность;

- Организация научной, творческой экспериментальной и инновационной деятельности;

2.3 Форма оказания услуг: (**на объекте**, с длительным пребыванием, в т.ч. проживанием, на дому, дистанционно).

2.4 Категории обслуживаемого населения по возрасту: (**дети**, взрослые трудоспособного возраста, пожилые; все возрастные категории)

2.5 Категории обслуживаемых инвалидов: инвалиды передвигающиеся на коляске, **инвалиды с нарушениями опорно-двигательного аппарата**; нарушениями зрения, нарушениями слуха, нарушениями умственного развития: **ДА**

2.6 Плановая мощность: посещаемость (количество обслуживаемых в день), вместимость, пропускная способность: **101**

2.7 Участие в исполнении ИПР инвалида, ребенка-инвалида (да, нет): **ДА**

### 3. Состояние доступности объекта для инвалидов и других маломобильных групп населения

3.1. Путь следования к объекту пассажирским транспортом

Наличие адаптированного пассажирского транспорта к объекту: **не предусмотрено**

3.2. Путь к объекту от ближайшей остановки пассажирского транспорта:

3.2.1. Расстояние до объекта от остановки транспорта: **400 м.**

3.2.2. Время движения (пешком): **5-8 мин**

3.2.3. Наличие выделенного от проезжей части пешеходного пути (**да**, нет),

3.2.4. Перекрестки: **нерегулируемые**; регулируемые, со звуковой сигнализацией, таймером;

3.2.5. Информация на пути следования к объекту: акустическая, **тактильная, визуальная**;

3.2.6. Перепады высоты на пути: **имеются перепады высоты в виде бордюров**;

Их обустройство для инвалидов на коляске: **нет**

3.3. Организация доступности объекта для инвалидов - форма обслуживания

№ п/п	Категория инвалидов (вид нарушения)	Вариант организации доступности объекта* (формы обслуживания)
1.	Все категории инвалидов и МГН <i>в том числе инвалиды:</i>	
2	передвигающиеся на креслах-колясках	ДП
3	с нарушениями опорно-двигательного аппарата	ДП
4	с нарушениями зрения	ДП
5	с нарушениями слуха	ДП
6	с нарушениями умственного развития	ДП

3.4 Состояние доступности основных структурно-функциональных зон

№ п/п	Основные структурно-функциональные зоны	Состояние доступности, в том числе для основных категорий инвалидов**
1	Территория, прилегающая к зданию (участок)	ДУ (СГ), ДП-И (КОУ)
2	Вход (входы) в здание	ДП-В

3	Путь (пути) движения внутри здания (в т.ч. пути эвакуации)	ДП-В
4	Зона целевого назначения здания (целевого посещения объекта)	ДП-В
5	Санитарно-гигиенические помещения	ДП-В
6	Система информации и связи (на всех зонах)	ДП-В
7	Пути движения к объекту (от остановки транспорта)	ДП-В

3.5. ИТОГОВОЕ ЗАКЛЮЧЕНИЕ о состоянии доступности ОСИ: доступно полностью избирательно.

3.5. Итоговое заключение о состоянии доступности ОСИ:

Объект признан доступным полностью избирательно:

Пользовательскими услуг учреждения являются дети дошкольного возраста, передвижения которых по объекту осуществляются только в сопровождении сотрудников. В связи с этим доступность объекта может быть обеспечена при организации обучения специалистов не менее двух человек (иметь сертификат) по оказанию необходимой квалификационной помощи инвалидам, МНГ; умнее использовать специальную технику при оказании помощи МНГ), а также выполнением следующих мероприятий:

Территория, прилегающая к зданию (участок):

-Отсутствует специальная площадка для парковки с обозначением его соответствующими международными символами в соответствии с ГОСТ.

-Отсутствуют информационные знаки указатели от входа на территорию по пути следования.

-Выделить места для парковки инвалидов, обозначить их соответствующими международными символами в соответствии с ГОСТ 12.4.026.

- Установить информационные знаки указатели от входа на территорию по пути следования.

Вход в здание (отдельный вход, расположенный на первом этаже):

- Размер тамбура не соответствует нормативу доступности.

- Произвести реконструкцию тамбура в соответствии с ГОСТ.

Путь (пути) движения внутри здания:

- Отсутствует площадка – подъемник для инвалидов, передвигающихся на креслах-колясках.

- Оборудовать на лестничной клетке площадку-подъемник для инвалидов, передвигающихся на кресле-колясках.

- Провести обучение персонала для работы с подъемником (иметь сертификат.

Зона целевого назначения здания (целевого посещения объекта):

- Нет мест для инвалидов с нарушением слуха.

- Оборудовать места для лиц с нарушением слуха (кресла с подключением слухового аппарата менее 5% от общего количества мест, возможна установка индукционного контура).

Система информации на объекте:

Отсутствует контрастная и звуковая информация.

- на всех структурно-функциональных зонах, обеспечить своевременное получение визуальной, акустической и тактильной информации, в т.ч. с учетом потребностей инвалидов с нарушением зрения (информационные знаки-указатели, рельефные (тактильные) полосы, малогабаритные аудиовизуальные информационно-справочные системы, и т.д).

#### 4. Управленческое решение

4.1. Рекомендации по адаптации основных структурных элементов объекта

№ п \п	Основные структурно-функциональные зоны объекта	Рекомендации по адаптации объекта (вид работы) *
1	Территория, прилегающая к зданию (участок)	Организационные мероприятия
2	Вход (входы) в здание	Организационные мероприятия, индивидуальное решение с ТСР
3	Путь (пути) движения внутри здания (в т.ч. пути эвакуации)	Организационные мероприятия
4	Зона целевого назначения (целевого посещения объекта)	Организационные мероприятия, индивидуальное решение с ТСР
5	Санитарно-гигиенические помещения	Ремонт (текущий, капитальный)
6	Система информации на объекте (на всех зонах)	Организационные мероприятия, индивидуальное решение с ТСР
7	Пути движения к объекту (от остановки транспорта)	Не требуется
8.	Все зоны и участки	Не требуется

4.2. В период проведения работ 2023-2030гг. по мере поступления финансовых средств в рамках исполнения плана мероприятий «Дорожная карта» по обеспечению условий доступности для инвалидов объекта и услуг в сфере образования в МДОУ «Детский сад № 15»

(указывается наименование документа: программы, плана)

4.3. Ожидаемый результат (по состоянию доступности) после выполнения работ по адаптации: ДП-В.

4.4. Для принятия решения требуется, не требуется

Согласование \_\_\_\_\_

Имеется заключение уполномоченной организации о состоянии доступности объекта (наименование документа и выдавшей его организации, дата) прилагается \_\_\_\_\_

4.5. Информация размещена (обновлена) на Карте доступности субъекта Российской Федерации дата \_\_\_\_\_

(наименование сайта, портала)

### 5. Особые отметки

Паспорт сформирован на основании:

1. Анкеты (информации об объекте) от 08.09.2023г.
2. Акта обследования объекта от « 17 » 10 2023г.
3. Решения Комиссии МДОУ «Детский сад № 15» от 08.09.2023г.

В том числе:

Представитель Приозерской  
РО ЛОО ООО «ВОИ» \_\_\_\_\_

Горшенина Н.А.  
Горшенина Н.А.  
Горшенина Н.А.  
Горшенина Н.А.  
Горшенина Н.А.



В данном заключении представлена информация о состоянии доступности объекта социальной инфраструктуры, оформленная в «Паспорте доступности объекта социальной инфраструктуры (ОСИ)», для детей инвалидов и других маломобильных групп населения с целью принятия управленческих решений, обеспечивающих их доступность, согласно методическому пособию «Методика паспортизации и классификации объектов и услуг с целью их объективной оценки для разработки мер, обеспечивающих их доступность» по Приказу Министерства труда и социальной защиты Российской Федерации от 25 октября 2012 года №627. Заключение на обследование разработано по результатам оценки уровня доступности объекта и соблюдения нормативно-правовых документов в архитектурной, строительной и градостроительной отрасли, а также социальной политике.

Состояние объекта оценено как условно доступно (ДУ).

Обозначения и сокращения, используемых в заключении (паспорте ОСИ):

Формы инвалидности

**Г** Инвалиды с нарушением слуха

**К** Инвалиды передвигающиеся на креслах-колясках

**О** Инвалиды с нарушением опорно-двигательного аппарата (ОДА)

**С** Инвалиды с нарушением зрения

**У** Инвалиды с нарушением умственного развития

Состояние доступности объекта(зоны)

**ДП** Доступно полностью

**ДП-В** Доступно полностью всем

**ДП-И** Доступно полностью изобразительно

**ДЧ** Доступно частично

**ДЧ-В** Доступно частично всем

**ДЧ-И** Доступно частично изобразительно

**ДУ** Доступно условно

**ВНД** Временно не доступно

**Х** Не предназначено для посещения инвалидами

Вариант организации доступности объекта (формы обслуживания)

**А** Доступность всех зон и помещений –универсальная

**Б** Доступны специально выделенные участки и помещения

**ДУ** Доступность условная: дополнительная площадь сотрудника, услуги на дому дистанционно

**ВНД** Не организована доступность

**ТСР** Технические средства реабилитации

**МГН** Маломобильные группы населения (инвалиды всех категорий)

Поэтажный план строения  
 Масштаб 1:200

I-ЭТАЖ

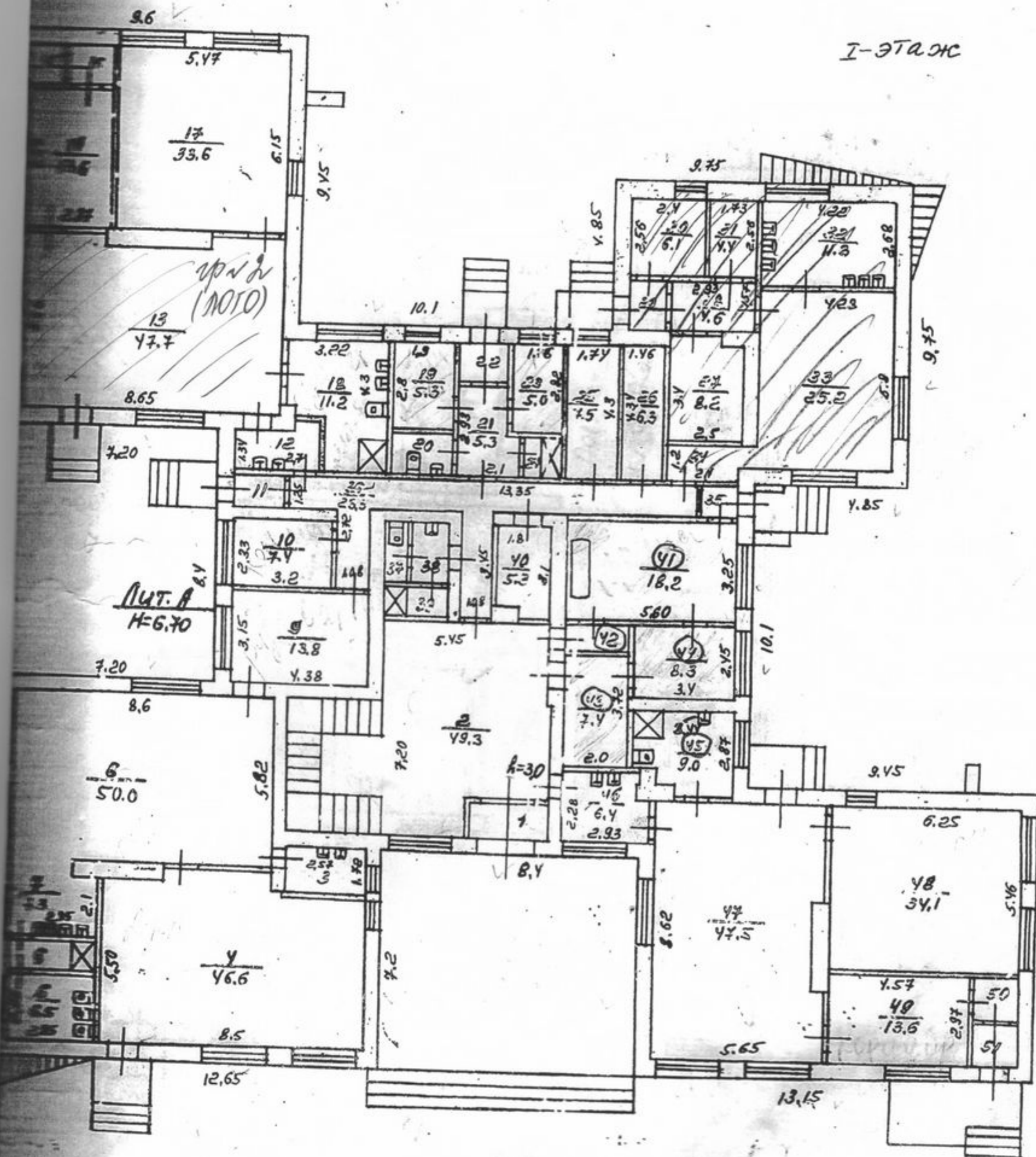

Служба госстроительства классификации объектов	ФГУП «Ростехинвентаризация» филиал по Ленинградской области	РФ
Инвентарный № Лист 2	Снегиревская начальная школа - детский сад	Масштаб 1:200

Поэтажный план строения  
 Масштаб 1:200

II-этаж

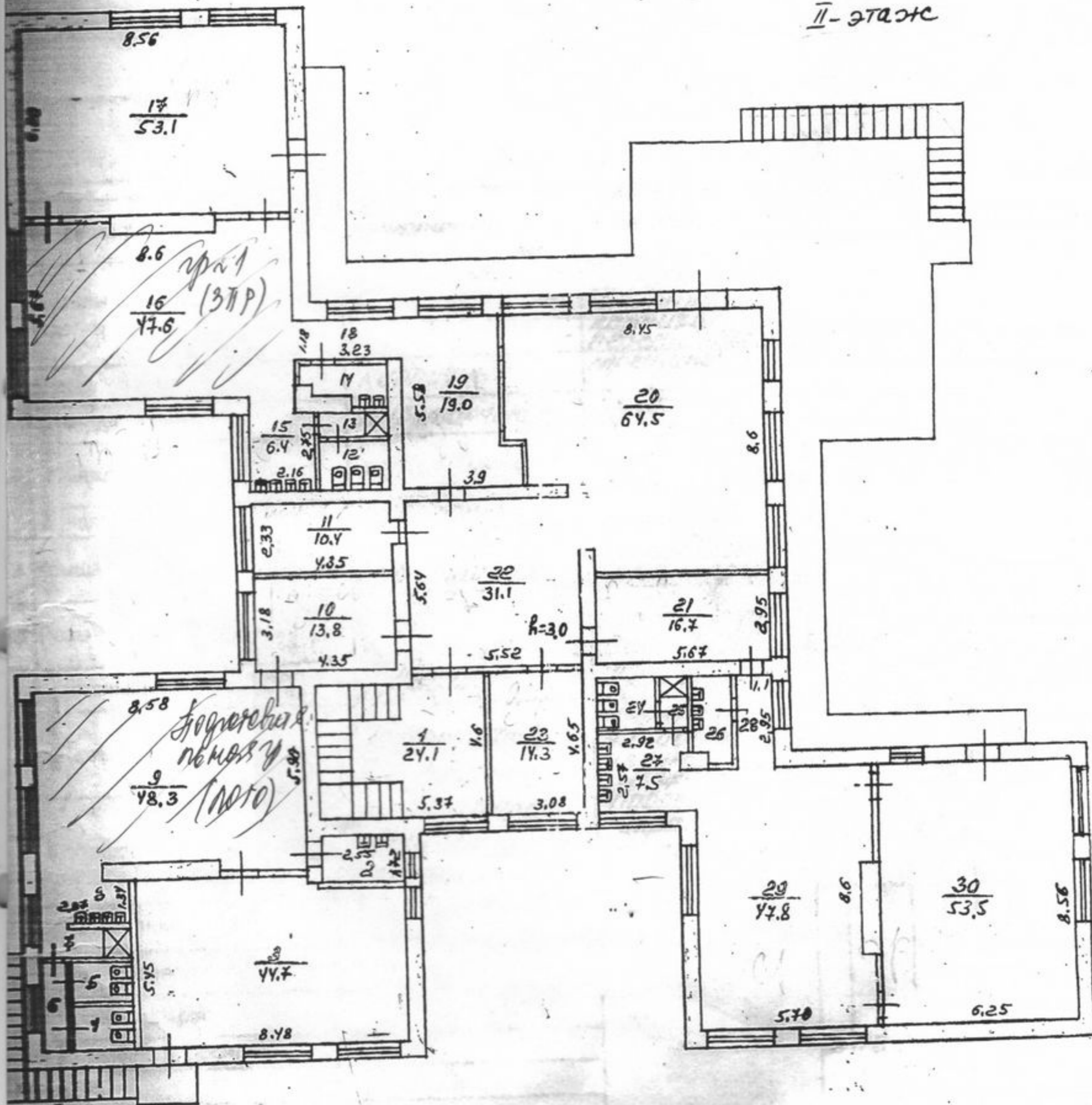

Федеральное агентство по техническому регулированию и метрологии	ФГУП «Ростехинвентаризация» филиал по Ленинградской области	РФ
Инвентарный №	<i>Снегиревская начальная школа - детский сад.</i>	Масштаб 1:200
Лист 3		
Дата	Исполнитель	Фамилия И.О.
<i>11.07.2005</i>	Выполнил	<i>Лачугина М.В.</i>
		Подпись <i>Лачугина</i>

Трогунцеване и  
Крешковане 7 (секе)  
не не

губернатор /  
Министр Т. Д. /

